



DESSC

MANAGEMENT

Сведения о компании



- НАША ОСНОВНАЯ ЦЕЛЬ- РЕШЕНИЕ СЛОЖНЫХ ПРОБЛЕМ
- Мы **100% МЕСТНАЯ КОМПАНИЯ** С ОФИСАМИ В Г. АКТАУ, Г.АТЫРАУ, Г. АЛМАТЫ, Г. МОСКВА И ТЕНГИЗ
- МЫ АФФИЛИРОВАННАЯ КОМПАНИЯ, СВЯЗАННАЯ С КОМПАНИЯМИ ПО ЦИФРОВОЙ ТЕХНОЛОГИИ , КОТОРАЯ МОЖЕТ ПРЕДЛОЖИТЬ АВТОМАТИЗИРОВАННЫЕ ПРОЦЕССЫ, МОДЕЛИРОВАНИЕ И СИСТЕМЫ УПРАВЛЕНИЯ ОРГАНИЗАЦИИ ДОРОЖНОГО ДВИЖЕНИЯ.
- МЫ ПРЕОБРАЗОВЫВАЕМ ДЕЯТЕЛЬНОСТЬ В ЦИФРОВОЙ ФОРМАТ, НАПРИМЕР МЫ ПРЕДОСТАВЛЯЕМ СКАНИРОВАНИЕ АСФАЛЬТОБЕТОННОГО ПОКРЫТИЯ ДОРОГ И ПОКРЫТИЙ АЭРОДРОМА С СООТВЕТСТВИИ С МЕЖДУНАРОДНЫМИ СТАНДАРТАМИ.
- МЫ ИСПОЛЬЗУЕМ ВЫШЕУКАЗАННЫЕ ТЕХНОЛОГИИ ПРИ ОСУЩЕСТВЛЕНИИ ОБЩЕСТРОИТЕЛЬНЫХ РАБОТ И МОНТАЖ ЭЛЕКТРООБОРУДОВАНИЯ И КИПИА (ПРОЕКТИРОВАНИЕ, ПОСТАВКА, СТРОИТЕЛЬСТВО И УПРАВЛЕНИЕ). РЕАЛИЗАЦИЯ КОНТРАКТНЫХ ОБЯЗАТЕЛЬСТВ СОГЛАСНО РМВОК
- МЫ ПРИВЛЕКАЕМ КВАЛИФИЦИРОВАННУЮ КОМАНДУ С НАВЫКАМИ, ПОЗВОЛЯЮЩИМИ ТЩАТЕЛЬНО ИССЛЕДОВАТЬ, ПРОВОДИТЬ ОЦЕНКУ И ПРЕДОСТАВИТЬ ЛУЧШИЕ РЕШЕНИЯ, ОПРАВДЫВАЮЩИХ ОЖИДАНИЯ ЗАКАЗЧИКА

ОЖИДАНИЯ ЗАКАЗЧИКА ИМЕЕТСЯ ВВИДУ 1. Время 2. В РАМКАХ БЮДЖЕТА 3.СОГЛАСНО ТЕХНИЧЕСКОЙ СПЕЦИФИКАЦИИ

Сведения о компании



DESC MANAGEMENT - команда менеджеров, линейных руководителей и работников на площадке компетентные и мотивированные на следующее:

- Определение проблем
- Сбор и представление данных в цифровом формате
- Принятие решений
- Управление проектом Проектирования, Поставки, Строительства и Управления согласно PMBOK

DESC MANAGEMENT обладает:

- Инновационным программно-техническим комплексом для центров обработки информации
- Новейшими профессиональными инструментами и парком измерительных приборов передовых технологий
- Собственной производственной базой с парковкой/площадкой для складирования/Мастерская на территории Тенгиз
- Существующая мастерская и закрытая зона складирования на Тенгизе

DESC MANAGEMENT - Ваш гарант успешной реализации Проектов любого уровня сложности. Мы можем предоставить команду по управлению проектом, выполняющую работу согласно требованиям специализированных систем

СВЕДЕНИЯ О КОМПАНИИ



➤ ПОСТАВКА, МОНТАЖ, ИСПЫТАНИЕ И ВВОД В ЭКСПЛУАТАЦИЮ ЭЛЕКТРООБОРУДОВАНИЯ И КИПА.

DESC MANAGEMENT сотрудничает со всеми сторонами (низкое напряжение/ среднее напряжение/ высокое напряжение)

- Установка кабельных лотков/кабельных эстакад
- Прокладка наземных и подземных силовых и контрольных кабелей
- Установка КИП и А
- Установка системы молниезащиты и мачт молниезащиты
- Установка всего электрооборудования/установка линий связи / процессы автоматизации.
- Установка РУ – работы по подстанции
- Установка систем обнаружения воспламенения и оповещения о пожаре
- Установка телекоммуникации
- Системы заземления
- Установка огнетушителей и системы пожаротушения.
- Установка подстанций
- Катодная защита, линия анодного питания силовой нагрузки, электроды и т.д.
- Испытание кабеля НН/СН/ВН
- Устройство кабельных траншей и установка кабеля под землей

➤ Обследование покрытия взлетно-посадочных полос и рулежных дорожек аэродрома/парковок воздушных судов/ дорожных покрытий

- Обследование покрытий из бетона и асфальтобетона (передвижная лаборатория)
- Метрология/и географическое сканирование покрытий территории
- Цифровые технологии

СВЕДЕНИЯ О КОМПАНИИ



DESC MANAGEMENT сотрудничает со всеми сторонами

- **Дорожные знаки и табло –ВЫСОКО ОТРАЖАЮЩИЕ ДОРОЖНЫЕ ЗНАКИ И ТАБЛО (ПОСТАВКА И УСТАНОВКА)**
 - **Поставка и установка дорожных знаков и табло и табло по безопасности на заводе**

- **ЦЕНТР ПО УПРАВЛЕНИЮ ДОРОЖНЫМ ДВИЖЕНИЕМ (СИСТЕМЫ ПРОГРАММНОГО ОБЕСПЕЧЕНИЯ И УСТРОЙСТВ)**
 - **ПОСТАВКА ПРОДУКТОВ ПРОГРАММНОГО ОБЕСПЕЧЕНИЯ**
 - **Управление персоналом/ система управления БиОТ**
 - **Системы безопасности/ Управление доступом/ программы моделирования**

- **РЕШЕНИЯ ПО ТРАНСПОРТНОЙ ПРОБКЕ С МОДЕЛИРОВАНИЕМ КАРТЫ РАЙОНА**
 - **Программное обеспечение по моделированию дорожного движения**
 - **Поставка дорожных знаков и дистанционно управляемых табло**
 - **Составление географических карт всех участков завода (посредством моделирования)**
 - **Управление конфликтными ситуациями (посредством моделирования системы управления входа/ выхода на территории завода**
 - **Управление транспортом (передовые методы)**
 - **Управление парковочных мест**
 - **Управление персоналом**

Аффилированные компании /Договора услуг

Поставщики кабеля и кабельных арматур/ системы молниезащиты/
системы управления дорогой/ электрооборудования и КИПиА



Quality
Endorsed
Company
ISO 9001

LLC "A+S Transproekt"

Аффилированные компании /Договора услуг



Поставщики кабеля и кабельных арматур/ системы молниезащиты/ системы управления дорогой/ электрооборудования и КИПиА / сканирование покрытий аэродрома/телекоммуникации / устройство траншей и прокладка кабеля /системы освещения

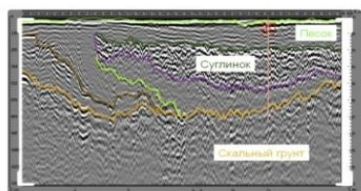
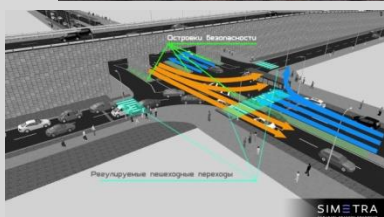
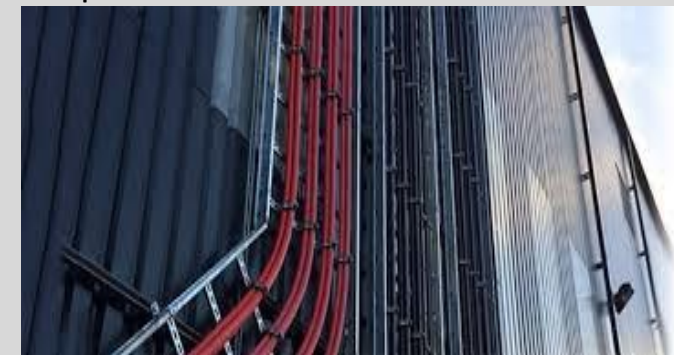

Сведения о компании



DESC MANAGEMENT сертифицирован по стандартам интегрированной системы менеджмента:

- ISO 9001:2015
- ISO 14001:2015
- OHSAS 18001:2007
- ISO 50001:2012 (Системы энергетического менеджмента)
- Лицензия на строительно-монтажные работы
- Лицензия на проектирование
- Лицензия на изыскательную деятельность

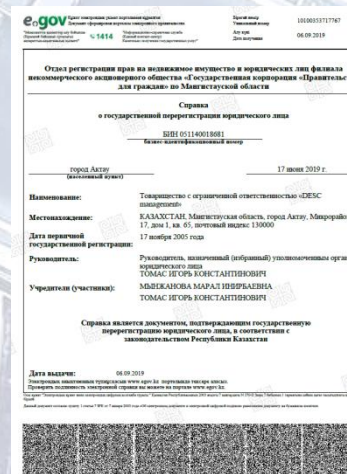
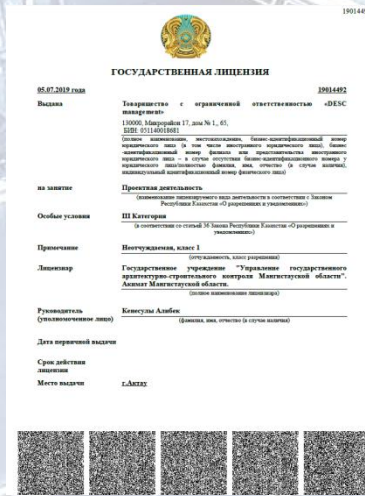
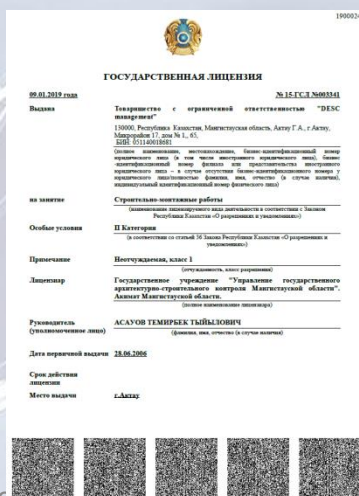

Сведения о компании



Контакты: Кристиаан Барнард, Директор проектов.

Адрес: ул. Атамбаева 12А, г. Атырау, почтовый индекс 060000

Тел.: +7(771)9015952

E-mail: office@desc.kz cb@desc.kz

www.desc.inatyrau.kz